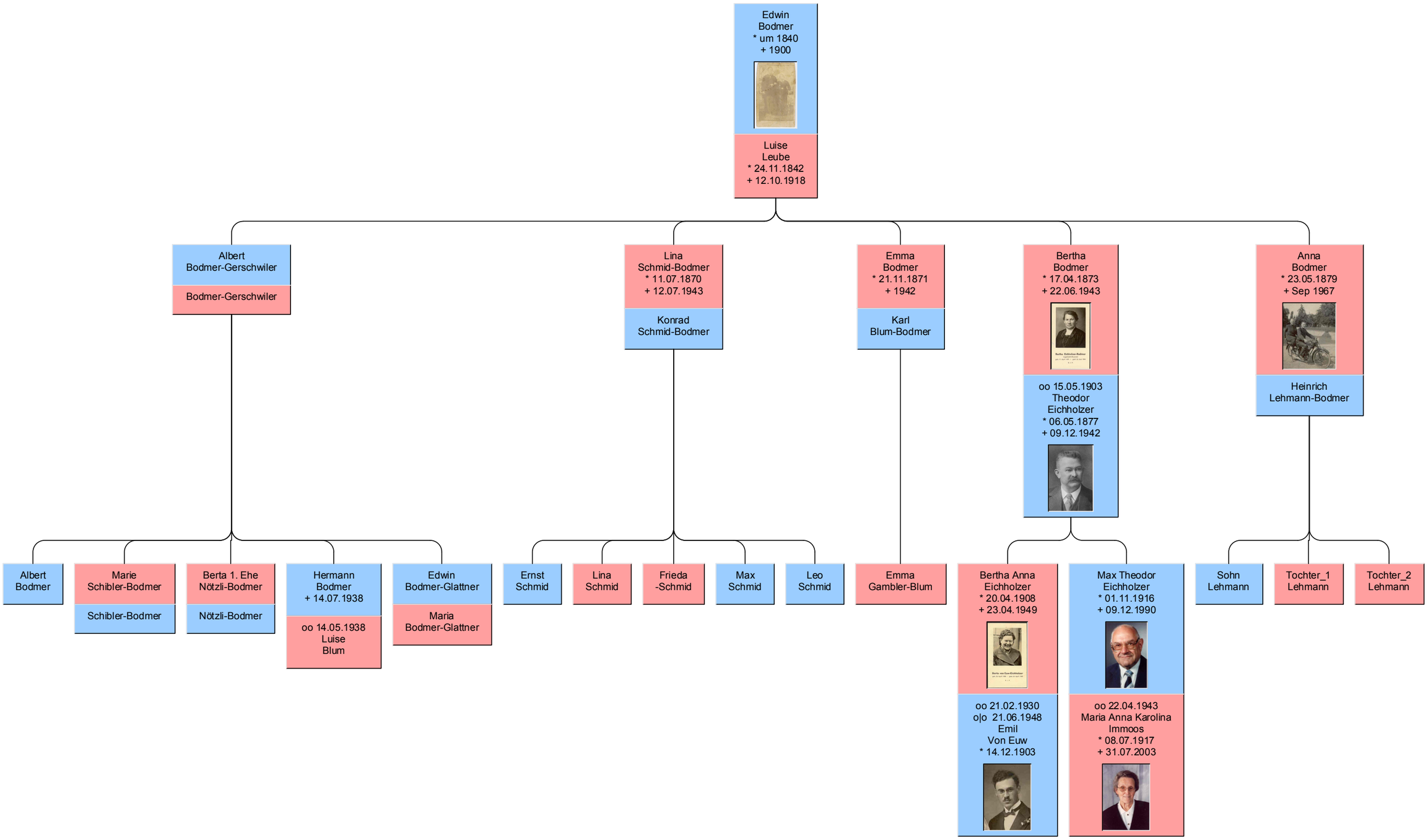Nachkommen von
Edwin Bodmer (um 1840-1900) [58]
erstellt am 2011-08-08 mit Ahnenforscher